

blooming PET

CÓDIGO: ST025

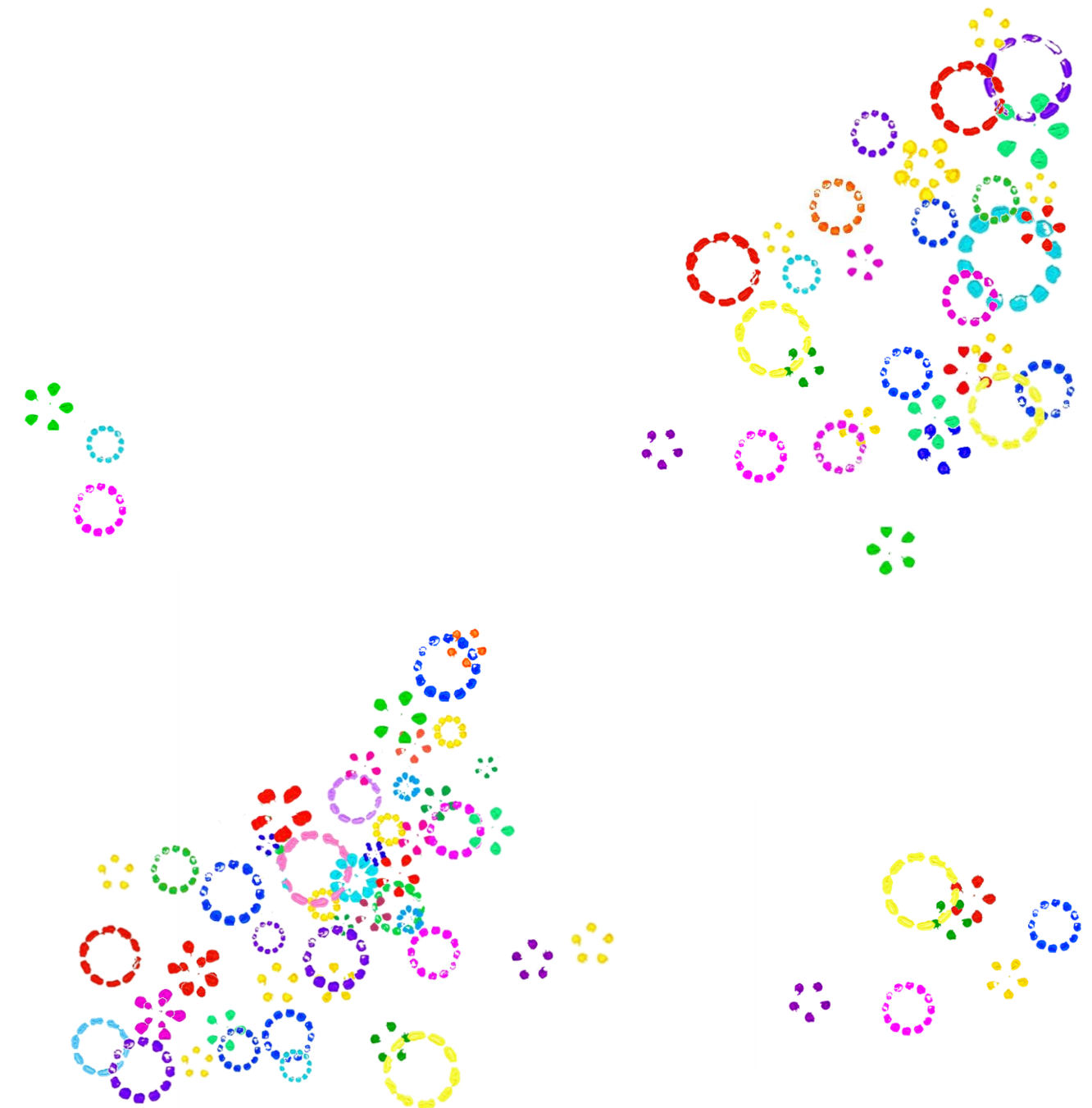

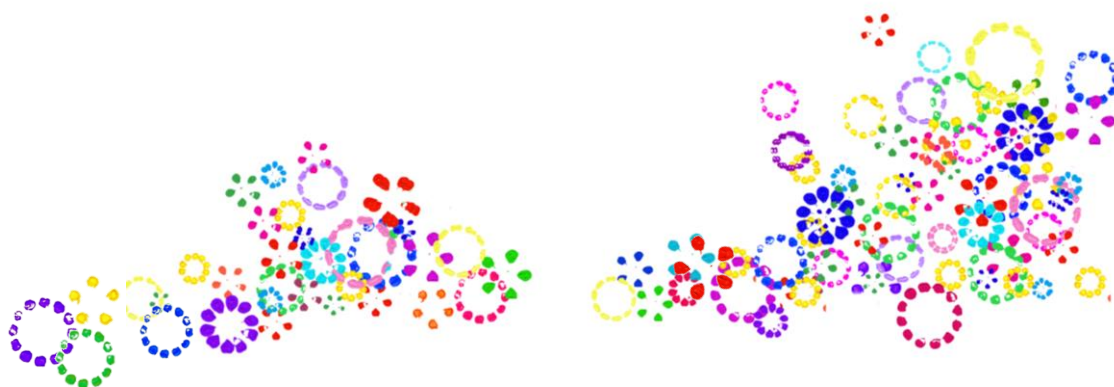

Blooming es una instalación artística que pretende ,mediante la concienciación , el reciclaje y el trabajo en equipo iluminar la vía urbana y colonizar los muros de la escuela de Vivares.

Con la propuesta, el espacio urbano se verá invadido por el color y las sensaciones que este produce entendido como una fuente de energía radiante.

La principal característica de la propuesta es la involucración de los habitantes del pueblo en todo el proceso de proyecto, desde la preparación hasta la ejecución.

Con la instalación se pretende llevar la alegría y color a las calles de una forma sostenible y ecológica y representar la variedad y diversidad de personalidades, etnias y/o razas que conviven en los núcleos urbanos.

Para ello se realizará un patrón creado por distintos módulos que darán lugar a la composición completa haciendo una analogía con individualidad y diversidad para crear comunidad.



Para crear esos prints o huellas, se utilizará la parte de debajo de botellas de plástico PET (Tereftalato de polietileno), que previamente habrán ido guardando y recopilando los habitantes de Vivares,

Cada participante podrá, con sus botellas y pintura, formar parte de un mural con que represente el esfuerzo y trabajo común del pueblo.

El reciclaje de PET tiene una gran importancia dentro de los plásticos, por su presencia masiva en el mercado actual. El mejor reciclaje es la reutilización. Reutilizaremos botellas PET con distintos diseños en la parte de abajo para crear la instalación y después . . . las reciclaremos !!!



botellas PET para reutilizar antes de reciclar

Memoria descriptiva

La parte trasera de las botellas recicladas con pintura se usará como tampón para crear los prints.

La variedad de botellas y colores crearán prints diferentes que unidos en la composición crearán la obra completa.

1

Botellas PET recicladas

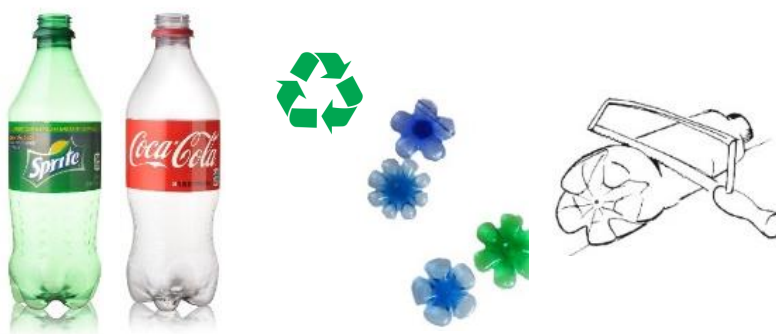

2

Pintura



3

Prints patrones según las botellas y posibles colores

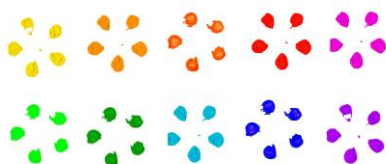

Patrón 1

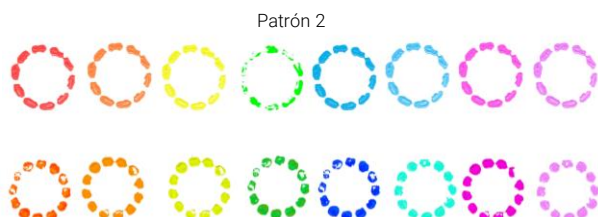

Patrón 2

Patrón 3



Reciclaje

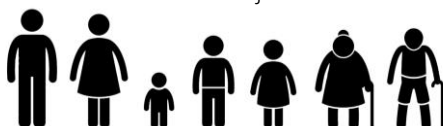

Colaboración ciudadana
Reciclaje y artistas ocasionales e imprescindibles



Botellas PET recopiladas



Pintura acrílica



Vivares. Muros de la Escuela

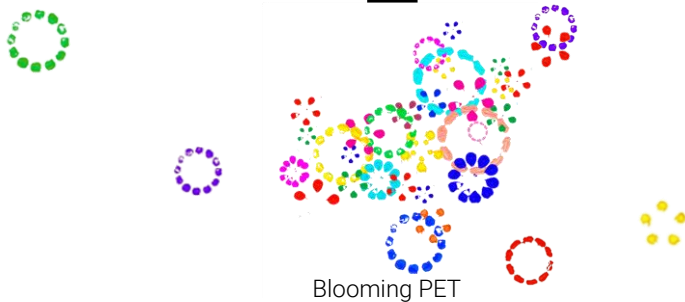

Blooming PET



Fase 1



Fase 2



Fase 3

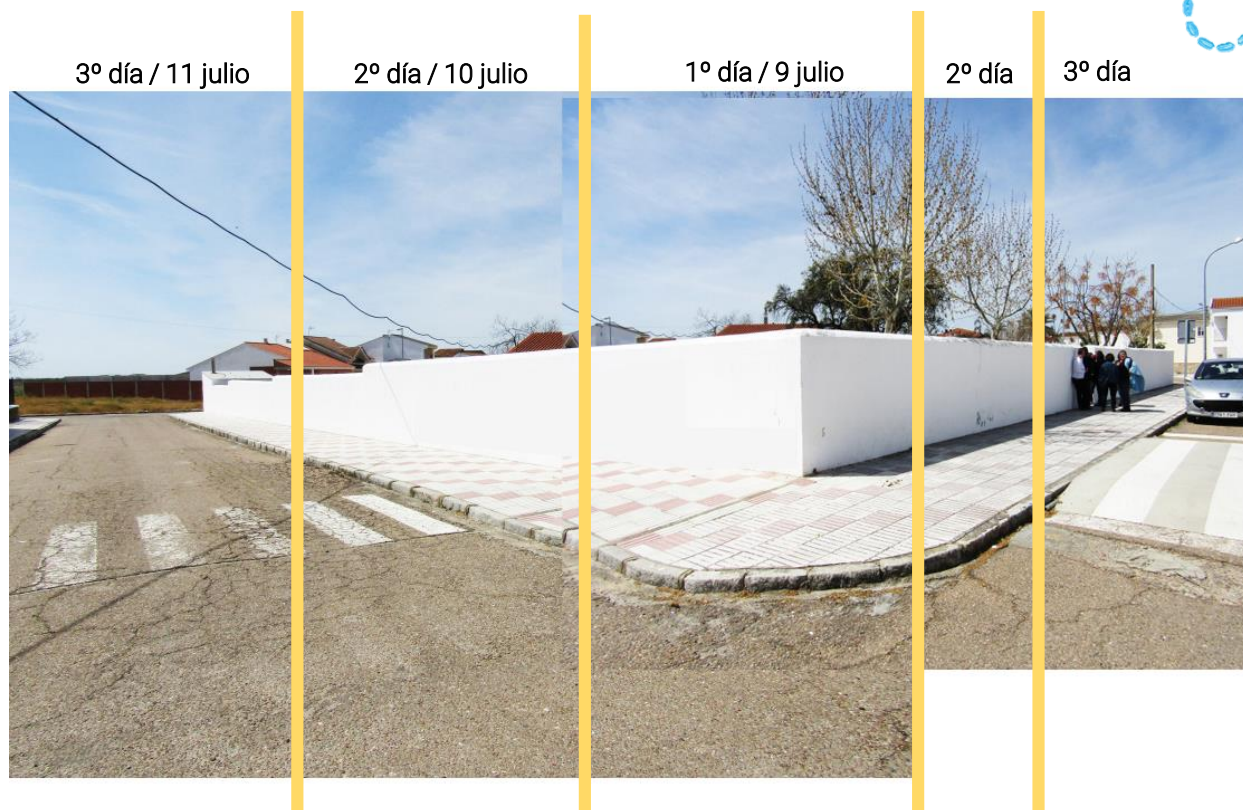

Instalación "blooming PET" _ Fases

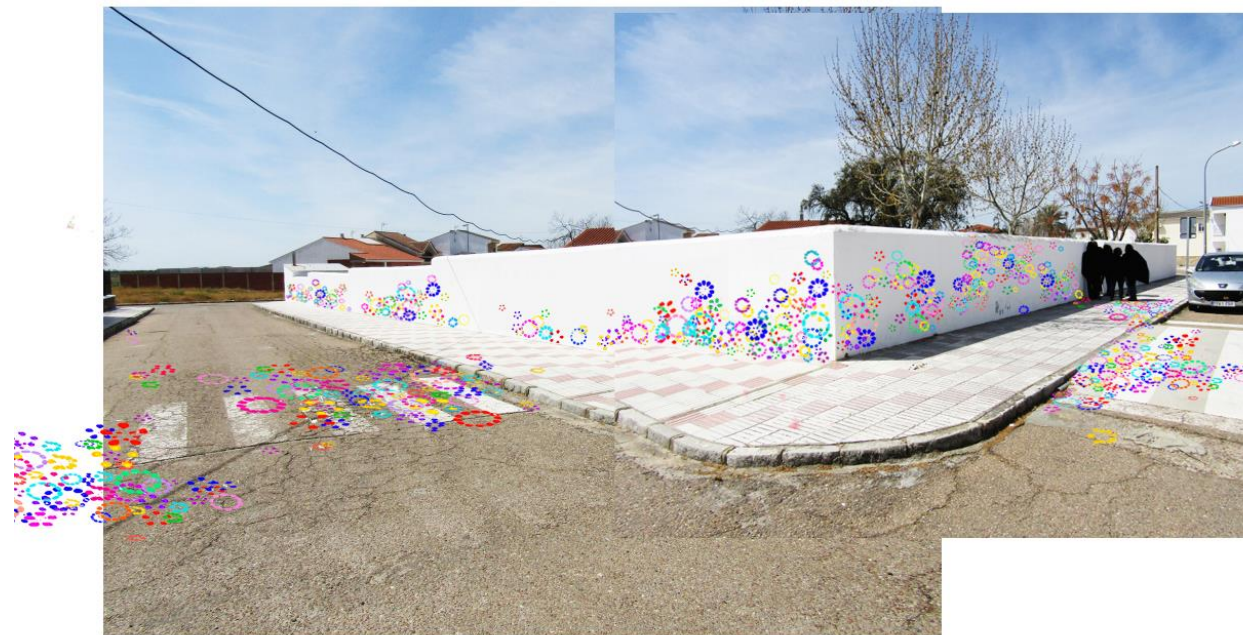

instalación "blooming PET"

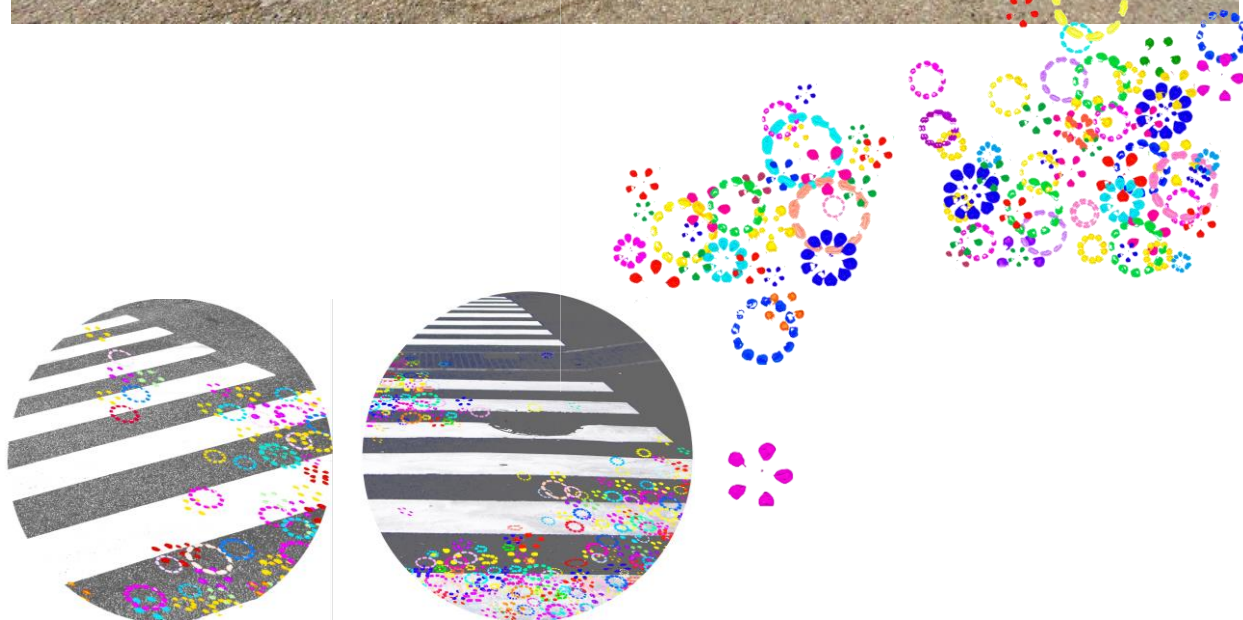

instalación "blooming PET"